

Leder-Katalog



Busch Orthopädie Service GmbH

Lämlinstr. 9 • 74080 Heilbronn • Telefon (0 71 31) 92 66-70 • Fax 92 66-78
info@busch-orthopaedie-service.de • www.busch-orthopaedie-service.de



Dieser Katalog stellt einen Auszug unseres Programmes dar.

Wenn Sie weitere Farb-, Stärken-, Materialkombinationen, SG-Prüfungsberichte oder Konformitätserklärungen wünschen, wenden Sie sich bitte an uns.

Service bedeutet für uns: Aufträge, die vor 14.00 Uhr bei uns eingehen, können noch am selben Tag ausgeliefert werden. Diese werden in der Regel am Folgetag bei Ihnen angeliefert.

Unsere Artikel sind mit Etiketten versehen, welche Chargennummer beinhalten. Somit garantieren wir die Nachvollziehbarkeit laut MPG und DIN ISO 13485.

Ihr Team der Firma Busch Orthopädie Service

Geschäftszeiten

Montag bis Freitag

8.00 - 12.00 Uhr und 12.30 bis 16.30 Uhr

Artikel-Nr.	Bezeichnung	Sonstige Angaben	Abb.-Nr.
L01153	Walkleder Hals mit Spieß I	1,0-1,5 mm	1
L01154	Walkleder Hals mit Spieß I	1,5-2,0 mm	1
L01155	Walkleder Hals mit Spieß I	2,0-2,5 mm	1
L01156	Walkleder Hals mit Spieß I	2,5-3,0 mm	1
L01157	Walkleder Hals mit Spieß I	3,0-3,5 mm	1
L01163	Walkleder Hals mit Spieß I / II	1 - 1,5 mm	1
L01164	Walkleder Hals mit Spieß I / II	1,5 - 2 mm	1
L01165	Walkleder Hals mit Spieß I / II	2 - 2,5 mm	1
L01166	Walkleder Hals mit Spieß I / II	2,5 - 3 mm	1
L01167	Walkleder Hals mit Spieß I / II	3 - 3,5 mm	1
L01173	Walkleder Hals mit Spieß II	1 - 1,5 mm	1
L01174	Walkleder Hals mit Spieß II	1,5 - 2 mm	1
L01175	Walkleder Hals mit Spieß II	2 - 2,5 mm	1
L01176	Walkleder Hals mit Spieß II	2,5 - 3 mm	1
L01253	Walkleder Hals ohne Spieß I	1,0-1,5 mm	1
L01254	Walkleder Hals ohne Spieß I	1,5-2,0 mm	1
L01255	Walkleder Hals ohne Spieß I	2,0-2,5 mm	1
L01256	Walkleder Hals ohne Spieß I	2,5-3,0 mm	1
L01257	Walkleder Hals ohne Spieß I	3,0-3,5 mm	1
L01263	Walkleder Hals ohne Spieß I / II	1 - 1,5 mm	1
L01264	Walkleder Hals ohne Spieß I / II	1,5 - 2 mm	1
L01265	Walkleder Hals ohne Spieß I / II	2 - 2,5 mm	1
L01266	Walkleder Hals ohne Spieß I / II	2,5 - 3 mm	1
L01267	Walkleder Hals ohne Spieß I / II	3 - 3,5 mm	1



Artikel-Nr.	Bezeichnung	Sonstige Angaben	Abb.-Nr.
L02005	Rindleder-Hälfte, glatt		o. Abb.
L02008	Rindleder-Hälfte, BW-Norm		o. Abb.
L02008P	Rindleder-Hälfte, BW-Norm, anperf.		o. Abb.
L02011W	Rindleder-Hälfte, vegetabil, anperf., fest	1,00-1,25 mm	1
L02012W	Rindleder-Hälfte, vegetabil, anperf., fest	1,25-1,50 mm	o. Abb.
L02015	Rindleder-Hälfte, anperf.		3
L02021	Rind-Nappafutter natur	leicht	o. Abb.
L02022	Rind-Nappafutter natur	mkr	o. Abb.
L02023	Rind-Nappafutter natur	kräftig	o. Abb.

Artikel-Nr.	Bezeichnung	Sonstige Angaben	Abb.-Nr.
L02029	Nappa - Hälften	schwarz	4
L05031	Kalbpolsterleder Softy	anthrazit	o. Abb.
L05032	Kalbpolsterleder Softy	natur	o. Abb.
L05034	Kalbpolsterleder Softy	setter braun	o. Abb.



Artikel-Nr.	Bezeichnung	Sonstige Angaben	Abb.-Nr.
L02031	Chromfreie	natur, leicht	1
L02032	Chromfreie	natur, mkr.	1
L02035	Chromfreie anperf.	natur, leicht	2
L02036	Chromfreie anperf.	natur, mkr.	2

Artikel-Nr.	Bezeichnung	Sonstige Angaben	Abb.-Nr.
L02072	Rindleder-Hälften	mimo, mtk, Bio	o. Abb.
L02076	Rindleder-Hälften	mimo, mtk, anperforiert, Bio	o. Abb.

Artikel-Nr.	Bezeichnung	Sonstige Angaben	Abb.-Nr.
L02121	Blankleder-Seitenersatz, natur, fest, glatt	0,8-1,00 mm	1
L02122	Blankleder-Seitenersatz, natur, fest, glatt	1,00-1,25 mm	1
L02123	Blankleder-Seitenersatz, natur, fest, glatt	1,25-1,50 mm	1
L02124	Blankleder-Seitenersatz, natur, fest, glatt	1,50-2,00 mm	1
L02125	Blankleder-Seitenersatz, natur, fest, glatt	2,00-2,50 mm	1
L02131	Blankleder-Hals, schweiß., natur, fest, glatt	1,00 mm	2
L02132	Blankleder-Hals, schweiß., natur, fest, glatt	1,25 mm	2
L02133	Blankleder-Hals, schweiß., natur, fest, glatt	1,25-1,50 mm	2
L02134	Blankleder-Hals, schweiß., natur, fest, glatt	1,50-2,00 mm	2
L02135	Blankleder-Hals, schweiß., natur, fest, glatt	2,00-2,50 mm	2

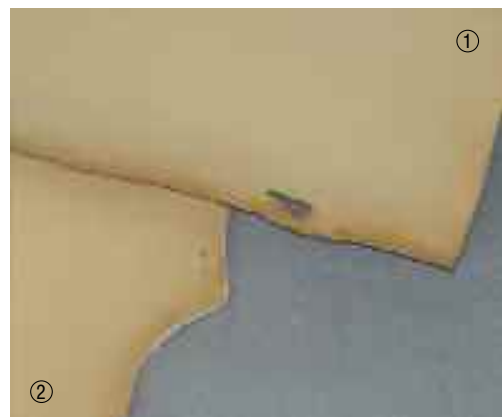

Artikel-Nr.	Bezeichnung	Sonstige Angaben	Abb.-Nr.
L02142	Blankleder-Hals,schweißl.,natur,mild, perf.	1,00-1,25 mm	1
L02143	Blankleder-Hals,schweißl.,natur,mild, perf.	1,25-1,50 mm.	1
L02144	Blankleder-Hals,schweißl.,natur,mild, perf.	1,50-2,00 mm	1

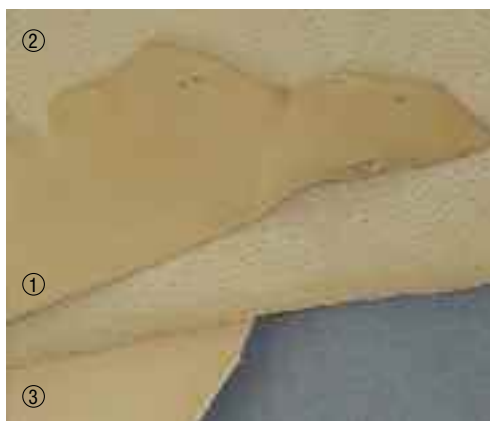

Artikel-Nr.	Bezeichnung	Sonstige Angaben	Abb.-Nr.
L02201	Blankleder-Seite, londcol.	0,8-1,00 mm	1
L02202	Blankleder-Seite, londcol.	1,00-1,25 mm	1
L02211H	Blankleder-Hälfte, hochglanz	0,8-1,00 mm	3
L02211HP	Blankleder-Hälfte, hochglanz, geprägt	0,8-1,00 mm	
L02212H	Blankleder-Hälfte, hochglanz	1,00-1,25 mm	3
L02212HP	Blankleder-Hälfte, hochglanz, geprägt	1,00-1,25 mm	2
L02213H	Blankleder-Hälfte, hochglanz	1,25-1,50 mm	3
L02213HP	Blankleder-Hälfte, hochglanz, geprägt	1,25-1,50 mm	2
L02214H	Blankleder-Hälfte, hochglanz	1,50-2,00 mm	3
L02214HP	Blankleder-Hälfte, hochglanz, geprägt	1,50-2,00 mm	2
L02215H	Blankleder-Hälfte, hochglanz	2,00-2,50 mm	3
L02215HP	Blankleder-Hälfte, hochglanz, geprägt	2,00-2,50 mm	2

Artikel-Nr.	Bezeichnung	Sonstige Angaben	Abb.-Nr.
L02454	Zahmvache Hals Flex Ia	1,50-2,00 mm	2
L02455	Zahmvache Hals Flex Ia	2,00-2,50 mm	2
L02456	Zahmvache Hals Flex Ia	2,50-3,00 mm	2
L02552	Blankleder-Hals, schweißbeständig Weco	1,00-1,25 mm	1
L02553	Blankleder-Hals, schweißbeständig Weco	1,25-1,50 mm	1
L02554	Blankleder-Hals, schweißbeständig Weco	1,50-2,00 mm	1
L02555	Blankleder-Hals, schweißbeständig Weco	2,00-2,50 mm	1

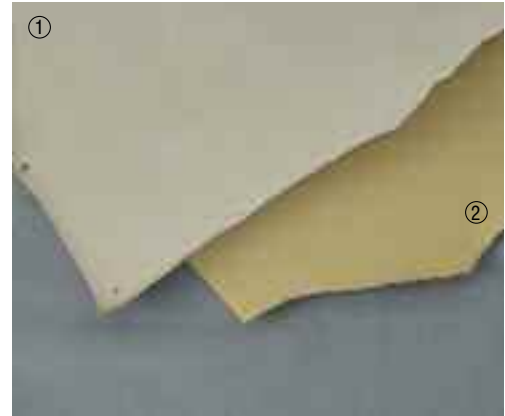

Artikel-Nr.	Bezeichnung	Sonstige Angaben	Abb.-Nr.
L02885	Bodenleder-Croupon Bavaria	2,00-2,50 mm	3
L02886	Bodenleder-Croupon Bavaria	2,50-3,00 mm	3
L02887	Bodenleder-Croupon Bavaria	3,00-3,50 mm	3
L02888	Bodenleder-Croupon Bavaria	3,50-4,00 mm	3
L02889	Bodenleder-Croupon Bavaria	4,00-4,50 mm	3
L02931	Flex. Kern-Croupon	ca. 1,0 mm	2
L02933	Flex. Kern-Croupon	1,20-1,50 mm	2
L02934	Flex. Kern-Croupon	1,50-2,00 mm	2
L02935	Flex. Kern-Croupon	2,00-2,50 mm	2
L02936	Flex. Kern-Croupon	2,50-3,00 mm	2
L02982	schweißbeständige Croupon, lohgar	1,00-1,20 mm	1
L02983	schweißbeständige Croupon, lohgar	1,20-1,50 mm	1
L02984	schweißbeständige Croupon, lohgar	1,50-2,00 mm	1
L02985	schweißbeständige Croupon, lohgar	2,00-2,50 mm	1
L02986	schweißbeständige Croupon, lohgar	2,50-3,00 mm	1



Artikel-Nr.	Bezeichnung	Sonstige Angaben	Abb.-Nr.
L03101	Fahlleder-Seite, Orthopädie	0,80-1,00 mm	1
L03106	Fahlleder-Seite, Orthopädie extra breit	0,80-1,00 mm	o. Abb.
L03152	Fahlleder-Hals, Orthopädie	1,00-1,25 mm	2
L03153	Fahlleder-Hals, Orthopädie	1,25-1,50 mm	2
L03154	Fahlleder-Hals, Orthopädie	1,50-2,00 mm	2
L03155	Fahlleder-Hals, Orthopädie	2,00-2,50 mm	2
L03156	Fahlleder-Hals, Orthopädie	2,50-3,00 mm	2



Artikel-Nr.	Bezeichnung	Sonstige Angaben	Abb.-Nr.
L03314	Fahlleder-Hecht	1,50-2,00 mm	1
L03315	Fahlleder-Hecht	2,00-2,50 mm	1
L03316	Fahlleder-Hecht	2,50-3,00 mm	1
L03317	Fahlleder-Hecht	3,00-3,50 mm	1
L03318	Fahlleder-Hecht	3,50-4,00 mm	1

Artikel-Nr.	Bezeichnung	Sonstige Angaben	Abb.-Nr.
L03413	Riemenleder-Hals schwarz	1,0-1,5 mm	1
L03414	Riemenleder-Hals schwarz	1,5-2,0 mm	1
L03415	Riemenleder-Hals schwarz	2,0-2,5 mm	1
L03416	Riemenleder-Hals schwarz	2,5-3,0 mm	1
L03417	Riemenleder-Hals schwarz	3,0-3,5 mm	1



Artikel-Nr.	Bezeichnung	Sonstige Angaben	Abb.-Nr.
L03802	Chromriemenleder-Seite	1,00-1,25 mm	1
L03803	Chromriemenleder-Seite	1,25-1,50 mm	1
L03804	Chromriemenleder-Seite	1,50-2,00 mm	1
L03814	Chromriemenleder-Hecht	1,50-2,00 mm	2
L03815	Chromriemenleder-Hecht	2,00-2,50 mm	2
L03816	Chromriemenleder-Hecht	2,50-3,00 mm	2
L03817	Chromriemenleder-Hecht	3,00-3,50 mm	2
L03818	Chromriemenleder-Hecht	3,50-4,00 mm	2
L03819	Chromriemenleder-Hecht	4,00-4,50 mm	2
L03884	Chromriemenleder-Kern-Croupon	1,50-2,00 mm	2
L03885	Chromriemenleder-Kern-Croupon	2,00-2,50 mm	2
L03886	Chromriemenleder-Kern-Croupon	2,50-3,00 mm	2
L03887	Chromriemenleder-Kern-Croupon	3,00-3,50 mm	2

Artikel-Nr.	Bezeichnung	Sonstige Angaben	Abb.-Nr.
L04173	Zahmkalb	1,25-1,50 mm	o. Abb.
L04174	Zahmkalb	1,50-2,00 mm	o. Abb.

Artikel-Nr.	Bezeichnung		Sonstige Angaben	Abb.-Nr.
L04330	Zyl.-Kalbleder	chromgar	0,80-1,00 mm	o. Abb.
L04551	Zyl.-Kalbleder	Sup. lohgar ZY	0,80-1,00 mm	1

Artikel-Nr.	Bezeichnung		Sonstige Angaben
L04601	Lamm-Nappa		schwarz, SP
L04641	Lamm-Nappa	Lana	schwarz
L04642	Lamm-Nappa	Lana	martell-braun
L04643	Lamm-Nappa	Lana	weiß
L04644	Lamm-Nappa	Lana	rot
L04645	Lamm-Nappa	Lana	igloblau
L04646	Lamm-Nappa	Lana	mittelgrau
L04647	Lamm-Nappa	Lana	giftgrün
L04648	Lamm-Nappa	Lana	rose-hautfarben
L04651	Lamm-Nappa	Lana	cyclam
L04652	Lamm-Nappa	Lana	tabak-braun
L04655	Lamm-Nappa	Lana	adria-blau
L04656	Lamm-Nappa	Lana	astor-mittelgrau
L04657	Lamm-Nappa	Lana	malachit
L04658	Lamm-Nappa	Lana	porzellanbeige
L04660	Lamm-Nappa	Lana	light - grey
L04661	Lamm-Nappa	Lana	azalee
L04668	Lamm-Nappa	Lana	gelb

Artikel-Nr.	Bezeichnung		Sonstige Angaben	Abb.-Nr.
L04800	Kalbfutterleder Forest		cognac	o. Abb.
L04801	Kalbfutterleder Forest		schwarz	o. Abb.
L04802	Kalbfutterleder Forest		braun	o. Abb.
L04803	Kalbfutterleder Forest		Fb: 53	o. Abb.
L04804	Kalbfutterleder Forest		nuss	o. Abb.
L04805	Kalbfutterleder Forest		cream	o. Abb.
L04806	Kalbfutterleder Forest		grau	o. Abb.
L04807	Kalbfutterleder Forest		taupe	o. Abb.
L04808	Kalbfutterleder Forest		beige	o. Abb.
L04809	Kalbfutterleder Forest		anthrazit	o. Abb.
L04810	Kalbfutterleder Forest		senf	o. Abb.
L04900	Kalbfutterleder anperforiert Forest		cognac	o. Abb.
L04901	Kalbfutterleder anperforiert Forest		schwarz	1
L04902	Kalbfutterleder anperforiert Forest		braun	2
L04903	Kalbfutterleder anperforiert Forest		Fb: 53	3
L04904	Kalbfutterleder anperforiert Forest		nuss	4
L04905	Kalbfutterleder anperforiert Forest		cream	5
L04906	Kalbfutterleder anperforiert Forest		grau	6
L04907	Kalbfutterleder anperforiert Forest		taupe	7
L04908	Kalbfutterleder anperforiert Forest		beige	8
L04909	Kalbfutterleder anperforiert Forest		anthrazit	9
L04910	Kalbfutterleder anperforiert Forest		senf	10

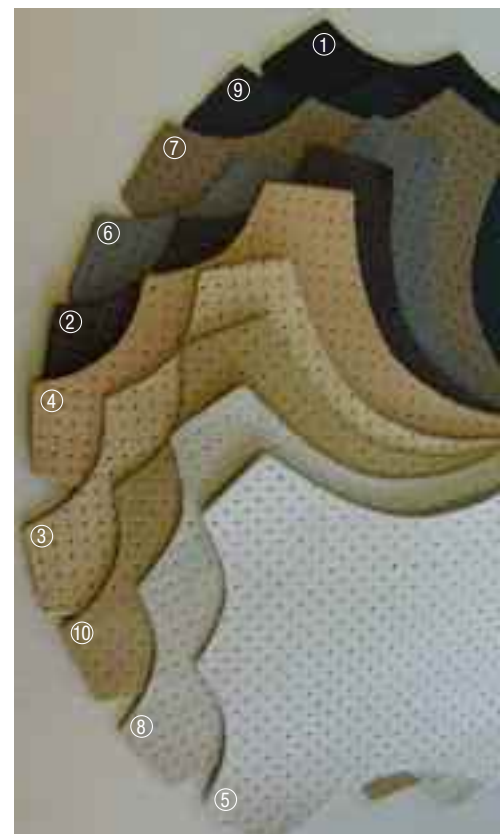

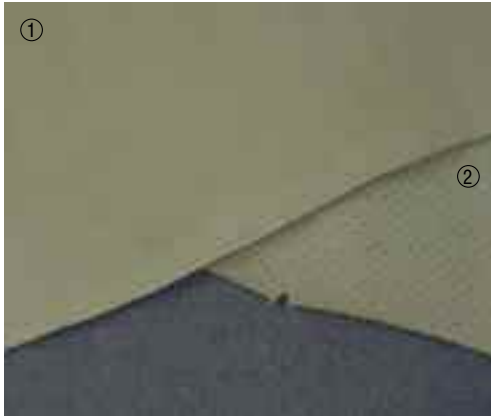

Artikel-Nr.	Bezeichnung	Sonstige Angaben	Abb.-Nr.
L04811	Kalbleder I	natur, leicht	1
L04821	Kalbleder I	natur, mkr.	o. Abb.
L04824	Kalbleder	natur, mkr.	o. Abb.
L04819	Kalbfutterleder	camel	o. Abb.
L04911	Kalbleder I anperforiert	leicht	2
L04921	Kalbleder I anperforiert	mkr	2
L04919	Kalbfutterleder, anperforiert	camel	o. Abb.
L04854	Kalbfutterleder, skinny soft	beige	o. Abb.
L04954	Kalbfutterleder, skinny soft, anperforiert	beige	o. Abb.

Artikel-Nr.	Bezeichnung	Sonstige Angaben	Form	Abb.-Nr.
L04860	Kalbsfutter Cream	-	-	o. Abb.
L04960	Kalbsfutter Cream	anperf.	-	o. Abb.
L04960FA	Kalbfutter Cream	Decken gestanzt, anperf.	FA	1
L04960FB	Kalbfutter Cream	Decken gestanzt, anperf.	FB	1
L04960FC	Kalbfutter Cream	Decken gestanzt, anperf.	FC	1
L04970FA	Kalbfutter Camel	Decken gestanzt, anperf.	FA	2
L04970FB	Kalbfutter Camel	Decken gestanzt, anperf.	FB	2
L04970FC	Kalbfutter Camel	Decken gestanzt, anperf.	FC	2
L04980FA	Kalbfutter Schwarz	Decken gestanzt, anperf.	FA	3
L04980FB	Kalbfutter Schwarz	Decken gestanzt, anperf.	FB	3
L04980FC	Kalbfutter Schwarz	Decken gestanzt, anperf.	FC	3



Maßangabe Länge:

FA = 29,2 cm

FB = 32,2 cm

FC = 33,3 cm

Auch mit Ihrem Firmenlogo in Gold oder Silber erhältlich!

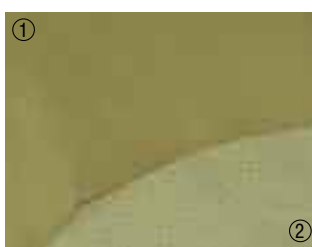

Artikel-Nr.	Bezeichnung	Sonstige Angaben	Abb.-Nr.
L04876	Kalbfutterleder, nubukiert	soft, hell leicht	1
L04976	Kalbfutterleder, nubukiert, anperforiert	soft, hell leicht	o. Abb.
L04995	Kalbfutterleder, NF Typ PW anperforiert	beige	2

Artikel-Nr.	Bezeichnung	Sonstige Angaben	Abb.-Nr.
L04871	Kalbfutterleder	hellbeige	1
L04971	Kalbfutterleder, anperforiert	hellbeige	2



Artikel-Nr.	Bezeichnung	Sonstige Angaben	Abb.-Nr.
L04881	Kalbfutter-Leder (hohe Abriebfestigkeit)	schwarz, leicht	1
L04882	Kalbfutter-Leder (hohe Abriebfestigkeit)	braun, leicht	o. Abb.
L04886	Kalbfutter-Leder (hohe Abriebfestigkeit)	anthrazit, leicht	o. Abb.

Artikel-Nr.	Bezeichnung	Sonstige Angaben	Abb.-Nr.
L05017	Rind-Nappaleder JAP leicht	schwarz	-



Artikel-Nr.	Bezeichnung	Sonstige Angaben	Abb.-Nr.
L05033	Kalb-Polsterleder stretch, schweißbeständig	perlweiß	o. Abb.
L05038	Kalb-Polsterleder stretch, schweißbeständig	hautfarben	1
L05041	Bio-Polsterleder hautfreundlich	natur	2
L05046	Bio-Polsterleder hautfreundlich, anpert.	natur	2



Artikel-Nr.	Bezeichnung	Sonstige Angaben	Abb.-Nr.
L05361	Soft-Polsterleder, Cavallo-E	eurobeige	2
L05362	Soft-Polsterleder, Cavallo-E	eurobeige	2

Artikel-Nr.	Bezeichnung	Sonstige Angaben	Abb.-Nr.
L05061	Soft-Nappa Cavallo leicht	kastanie	o. Abb.
L05062	Soft-Nappa Cavallo leicht	dunkelbraun	7
L05063	Soft-Nappa Cavallo leicht	pink	12
L05064	Soft-Nappa Cavallo leicht	dunkelrot	o. Abb.
L05065	Soft-Nappa Cavallo leicht	grün	9
L05066	Soft-Nappa Cavallo leicht	hellgrau	10
L05067	Soft-Nappa Cavallo leicht	ultramarin	5
L05068	Soft-Nappa Cavallo leicht	natur	6
L05069	Soft-Nappa Cavallo leicht	mango	8
L05070	Soft-Nappa Cavallo leicht	div. Farben	
L05071	Soft-Nappa Cavallo	schwarz	3
L05073	Soft-Nappa Cavallo	weiß	2
L05074	Soft-Nappa Cavallo	rot	1
L05075	Soft-Nappa Cavallo	royalblau	4
L05076	Soft-Nappa Cavallo	beige	14
L05077	Soft-Nappa Cavallo	dunkelblau	o. Abb.
L05078	Soft-Nappa Cavallo	sandbeige	13
L05079	Soft-Nappa Cavallo	anthrazit	11

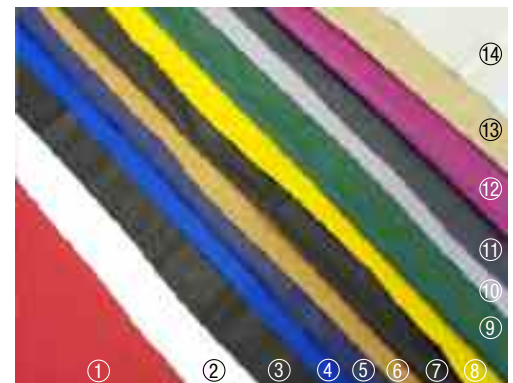

Artikel-Nr.	Bezeichnung	Sonstige Angaben
L05101	Rind-Nappaleder-Stücke	chromnatur
L05111	Rind-Nappaleder I chromnatur	0,8 - 1 mm
L05112	Rind-Nappaleder I chromnatur	1 - 1,25 mm
L05113	Rind-Nappaleder I chromnatur	1,25 - 1,5 mm
L05114	Rind-Nappaleder I chromnatur	1,5 - 2 mm
L05121	Rind-Nappa-Spezial chromnatur	0,8 - 1 mm
L05122	Rind-Nappa-Spezial chromnatur I/II	1 - 1,25 mm
L05123	Rind-Nappa-Spezial chromnatur I/II	1,25 - 1,5 mm
L05124	Rind-Nappa-Spezial chromnatur I/II	1,5 - 2 mm
L05131	Rind-Nappaleder II chromnatur	0,8 - 1 mm



Artikel-Nr.	Bezeichnung	Sonstige Angaben	Abb.-Nr.
L05201	Rind-Nappaleder-Stücke	hautfarben	1
L05211	Rind-Nappaleder I hautfarben	0,8 - 1 mm	1
L05212	Rind-Nappaleder I hautfarben	1 - 1,25 mm	1
L05213	Rind-Nappaleder I hautfarben	1,25 - 1,5 mm	1
L05214	Rind-Nappaleder I hautfarben	1,5 - 2 mm	1
L05221	Rind-Nappa-Spezial hautfarben I/II	0,8 - 1 mm	1
L05222	Rind-Nappa-Spezial hautfarben I/II	1 - 1,25 mm	1
L05223	Rind-Nappa-Spezial hautfarben I/II	1,25 - 1,5 mm	1
L05224	Rind-Nappa-Spezial hautfarben I/II	1,5 - 2 mm	1
L05281	Rind-Nappaleder hautfarben imprägniert	0,8 - 1 mm	3
L05282	Rind-Nappaleder hautfarben imprägniert	1 - 1,25 mm	3
L05283	Rind-Nappaleder hautfarben imprägniert	1,25 - 1,5 mm	3

Artikel-Nr.	Bezeichnung	Sonstige Angaben	Abb.-Nr.
L05341	Rindfutter-Hälften	leicht	1
L05342	Rindfutter-Hälften OST	mittelkräftig	1
L05343	Rindfutter-Hälften	kräftig	1
L05345	Rindfutter-Hälften OST	leicht, geprägt	2
L05346	Rindfutter-Hälften	mittelkräftig, geprägt	2
L05347	Rindfutter-Hälften OST	kräftig, geprägt	2



Artikel-Nr.	Bezeichnung	Sonstige Angaben	Abb.-Nr.
L05903	Rindleder-Hälfte	glatt	o. Abb
L05904	Rindleder-Hälfte	genarbt	o. Abb
L05960	Polster-Nappa Eldorado Möpo	diverse Farben	o. Abb

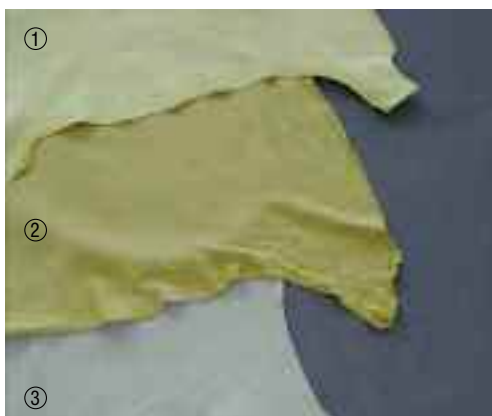

Artikel-Nr.	Bezeichnung	Sonstige Angaben	Abb.-Nr.
L05410	Säm. Narbenschalleder I		1
L05411	Säm. Narbenschalleder I	leicht	1
L05420	Säm. Narbenschalleder Media		1
L05421	Säm. Narbenschalleder Media	leicht	1
L05430	Säm. Narbenschalleder II		1
L05490	Säm. Schlichter	leicht & zügig	2

Artikel-Nr.	Bezeichnung	Sonstige Angaben	Abb.-Nr.
L05782	Altsämisch Hirschleder soft	2,0mm - 2,5mm	o. Abb.
L05783	Altsämisch Hirschleder soft	2,5mm - 3,0mm	o. Abb.
L05751	Säm. Hirschleder leicht	1,5mm	1
L05752	Säm. Hirschleder mittel	1,5mm - 2,0mm	1
L05753	Säm. Hirschleder kräftig	2,0mm - 2,5mm	1
L05812	Säm. Elchleder I Orig.	bis 3mm	1
L05813	Säm. Elchleder I Orig.	3,0mm - 4,0mm	1
L05814	Säm. Elchleder I Orig.	4,0mm - 5,0mm	1



Artikel-Nr.	Bezeichnung	Sonstige Angaben	Abb.-Nr.
L06021	Ziegen-Chairleder OT	samtweich, leicht	1
L06022	Ziegen-Chairleder OT	samtweich, mkr	1
L06023	Ziegen-Chairleder OT	samtweich, kräftig	1
L06011	Ziegen-Chairleder SoPo	beige, leicht	o. Abb.
L06012	Ziegen-Chairleder SoPo	beige, mkr	o. Abb.



Artikel-Nr.	Bezeichnung	Sonstige Angaben
L06101	Ziegen-Futterleder	diverse Farben, Sopo
L06102	Ziegenleder	anperforiert, Sopo

Artikel-Nr.	Bezeichnung	Sonstige Angaben	Abb.-Nr.
L06107	Vega-Ziegen AO	natur	o. Abb.
L06107P	Vega-Ziegen AO	natur	o. Abb.
L06108	Vega-Ziegen-Futter, anperf., Bio	natur, mimosa	1
L06108P	Vega-Ziegen-Futter, anperf., Bio	natur, mimosa	o. Abb.
L06109	Vega-Ziegenleder Jupiter	natur, mimosa	o. Abb.
L06109P	Vega-Ziegenleder Jupiter, anperforiert	natur, mimosa	o. Abb.



Artikel-Nr.	Bezeichnung	Sonstige Angaben	Abb.-Nr.
L06111	Ziegenleder OT getönt, vegetabil	leicht	1
L06112	Ziegenleder OT getönt, vegetabil	mittelkräftig	1
L06116	Ziegenleder OT getönt, anperforiert, vegetabil	leicht	2
L06117	Ziegenleder OT getönt, anperforiert, vegetabil	mkr	2

Artikel-Nr.	Bezeichnung	Sonstige Angaben
L06341	Schweins-Velour	schwarz
L06342	Schweins-Velour	braun
L06344	Schweins-Velour	rot
L06345	Schweins-Velour	royalblau
L06347	Schweins-Velour	grün
L06348	Schweins-Velour	gelb
L06349	Schweins-Velour	dunkelblau
L06395	Schweinsleder alau, Buchbinder	weiss, natur, fest
L06367	Schweinsleder chromfrei	natur, fest



Artikel-Nr.	Bezeichnung	Sonstige Angaben
L06501	Velour-Croupon	schwarz
L06502	Velour-Croupon	braun
L06503	Velour-Croupon	beige
L06506	Velour-Croupon	grau
L06508	Velour-Croupon	sandfarben
L06552	Kalb - Velour - Croupon	dunkelbraun
L06556	Kalb - Velour - Croupon	grau
L06558	Kalb - Velour - Croupon	beige
L06563	Kalb - Velour - Croupon	sand - natur
L06568	Kalb - Velour - Croupon	beige
L06596	Velour-Croupon	kieselfarben
L06578	Velour-Croupon leicht	sandbeige
L06586	Velour-Croupon leicht	stone
L06588	Velour-Croupon mtk	sandbeige



Artikel-Nr.	Bezeichnung	Sonstige Angaben
L06599	ASA-Leder Chrom-Spalt, weich	2,50 mm
L06682	Chrom-Spalt-Croupon, fest	1,25 mm
L06683	Chrom-Spalt-Croupon, fest	ca. 1,5 mm
L06684	Chrom-Spalt-Croupon, fest	1,50-2,00 mm
L06685	Chrom-Spalt-Croupon, fest	2,00-2,50 mm

Artikel-Nr.	Bezeichnung	Sonstige Angaben
L06701	Lema-Besatzleder	schwarz (Chromspalt-Croupon)
L06703	Lema-Besatzleder	weiß
L06711	Lema-Besatzleder	beige
L06712	Lema-Besatzleder	beige, kräftig
L06716	Lema-Besatzleder	hellgrau
L06718	Lema-Besatzleder	hautfarben
L06719	Lema-Besatzleder	lederfarben
L06722	Lema-Croupons	braun, 1,8 - 2 mm





Artikel-Nr.	Bezeichnung	Sonstige Angaben	Abb.-Nr.
L06911	Ziegen-Decksohlenleder	schwarz	1
L06912	Ziegen-Decksohlenleder	anthrazit	o. Abb.
L06919	Ziegen-Decksohlenleder perforiert	anthrazit	o. Abb.



Artikel-Nr.	Bezeichnung	Sonstige Angaben	Abb.-Nr.
L06961	Ziegen-Narbenspaltleder	beige, leicht	2
L06962	Ziegen-Narbenspaltleder	beige, mkr	2
L06982	Ziegen-Narbenspaltleder, anperf.	beige, mkr	o. Abb.
L06959	Ziegen-Leder soft	beige, leicht	o. Abb.
L06972	Ziegen-Narbenleder Vega	natur, mkr	o. Abb.
L06972P	Ziegen-Narbenleder Vega, anperf.	natur, mkr	o. Abb.

Artikel-Nr.	Bezeichnung	Sonstige Angaben	Abb.-Nr.
L06990	Ziegen-Narbenleder	multicolor	2



Artikel-Nr.	Bezeichnung	Sonstige Angaben	Abb.-Nr.
L07002	Biberlamm-Felle I Original	extra leicht	1
L07009	Biberlamm I Original	div. Farben	2

Artikel-Nr.	Bezeichnung	Sonstige Angaben
L07003	Baby-Lammfelle medi	kurzgeschoren
L07004	Med. Lamm-Felle	ca. 110 cm
L07005	Med. Anti-Rheuma-Bettfell	großflächig



Artikel-Nr.	Bezeichnung	Sonstige Angaben
L07010	Kalb - Nappa SP, glatt	diverse Farben
L07061	Kroko-Lackleder	schwarz
L07062	Kroko-Lackleder	braun
L07065	Kroko-Lackleder	dunkelblau
L07068	Kroko-Lackleder	taupe / beige
L07069	Kroko-Lackleder	perl
L07071	Kroko-Lackleder Rundprägung	schwarz
L07072	Kroko-Lackleder Rundprägung	braun
L07073	Kroko-Lackleder Rundprägung	offwhite
L07078	Kroko-Lackleder Rundprägung	mittelbeige
L07079	Kroko-Lackleder Rundprägung	taupe
L07080	Phantasieleder SP	o. Abb.

Artikel-Nr.	Bezeichnung	Sonstige Angaben	Abb.-Nr.
L07097	Leder - Stücke Phantasie	3 kg-Pack/kg	1



Artikel-Nr.	Bezeichnung	Sonstige Angaben
L07200	Sport - Calf Alpine Perlinger	diverse Farben
L07299	Sport - Calf Alpine Perlinger	schwarz



Artikel-Nr.	Bezeichnung	Sonstige Angaben
L07400	Pearl-Calf Perlinger	diverse Farben
L07499	Pearl-Calf Perlinger	schwarz



Artikel-Nr.	Bezeichnung	Sonstige Angaben	Abb.-Nr.
L07500	Snow-Calf Perlinger	diverse Farben	o. Abb.
L07599	Snow-Calf Perlinger	schwarz	o. Abb.



Artikel-Nr.	Bezeichnung	Sonstige Angaben	Abb.-Nr.
L07351	maxima Sport	schwarz	1
L07352	maxima Sport	braun	1
L07353	maxima Sport	bordeaux	1
L07354	maxima Sport	cognac	1
L07355	maxima Sport	ocean	o. Abb.
L07356	maxima Sport	grau	o. Abb.

Artikel-Nr.	Bezeichnung	Sonstige Angaben	Abb.-Nr.
L07671	Rindleder-Hälften BP/DIN	schwarz	o. Abb.
L07673	Rindleder-Hälften BP/DIN	weiss	o. Abb.

Artikel-Nr.	Bezeichnung	Sonstige Angaben	Abb.-Nr.
L07661	Rindbox Hydro Micro	schwarz, 1,8–2,0 mm	
L07681	Rind Sicherheitsleder	schwarz, 2,0 mm	-
L07683	Rind Sicherheitsleder	weiß, 2,0 mm	-
L07691	Waterproof	BW-DIN schwarz	-
L07731	Stretch - Velour	schwarz	o. Abb.
L07880	Calf Sabina	schwarz, 0,9-1,0 mm	o. Abb.
L07881	Calf Sabina	schwarz, 1,2-1,3mm	o. Abb.

Artikel-Nr.	Bezeichnung	Sonstige Angaben	Preis/m ²
L07801	OrthoSoft® Rindoberleder, 1-1,2mm	schwarz	
L07802	OrthoSoft® Rindoberleder, 1-1,2mm	ocean	
L07803	OrthoSoft® Rindoberleder, 1-1,2mm	grey	
L07804	OrthoSoft® Rindoberleder, 1-1,2mm	stone	
L07805	OrthoSoft® Rindoberleder, 1-1,2mm	tobacco	
L07806	OrthoSoft® Rindoberleder, 1-1,2mm	terra	
L07807	OrthoSoft® Rindoberleder, 1-1,2mm	coffee	
L07808	OrthoSoft® Rindoberleder, 1-1,2mm	testadimorro	
L07809	OrthoSoft® Rindoberleder, 1-1,2mm	mid brown	
L07810	OrthoSoft® Rindoberleder, 1-1,2mm	caramel	
L07811	OrthoSoft® Rindoberleder, 1-1,2mm	nut	
L07812	OrthoSoft® Rindoberleder, 1-1,2mm	vino	
L07813	OrthoSoft® Rindoberleder, 1-1,2mm	bordeaux	
L07814	OrthoSoft® Rindoberleder, 1-1,2mm	taupe	
L07815	OrthoSoft® Rindoberleder, 1-1,2mm	desert	
L07816	OrthoSoft® Rindoberleder, 1-1,2mm	sand	
L07817	OrthoSoft® Rindoberleder, 1-1,2mm	cream	
L07818	OrthoSoft® Rindoberleder, 1-1,2mm	beige	



OrthoSoft® Rindober auch in 1,4 mm erhältlich

Artikel-Nr.	Bezeichnung	Sonstige Angaben
L07841	Oslo Soft Kalb	schwarz, 1,0-1,3mm
L07843	Oslo Soft Kalb	weiß, 1,0-1,3mm
L07844	Oslo Soft Kalb	tomate, 1,0-1,3mm
L07845	Oslo Soft Kalb	royalblau, 1,0-1,3mm
L07846	Oslo Soft Kalb	grau, 1,0-1,3mm
L07847	Oslo Soft Kalb	stein, 1,0-1,3mm
L07848	Oslo Soft Kalb	taupe, 1,0-1,3mm
L07849	Oslo Soft Kalb	schlamm, 1,0-1,3mm
L07851	Oslo Soft Kalb	violett, 1,0-1,3mm
L08116	Oslo Soft Kalb	panna, 1,0-1,3mm
L07852	Oslo Soft Kalb	havanna, 1,0-1,3mm
L07853	Oslo Soft Kalb	bordeaux, 1,0-1,3mm
L07854	Oslo Soft Kalb	marine, 1,0-1,3mm
L07855	Oslo Soft Kalb	graphit, 1,0-1,3mm
L07857	Oslo Soft Kalb	marrone, 1,0-1,3mm



Artikel-Nr.	Bezeichnung	Sonstige Angaben
L08071	Kalb-Nappa-Soft Mild	schwarz
L08102	Calf Maxima I Orig.	hellbraun
L08108	Calf Maxima I Orig.	beige
L08109	Calf Maxima I Orig.	cream
L08110	Maxima New Calf	schwarz leicht
L08111	Calf Maxima I Orig.	schwarz leicht
L08112	Calf Maxima I Orig.	mittelbraun
L08113	Calf Maxima I Orig.	weiss
L08115	Calf Maxima I Orig.	blau
L08116	Calf Maxima I Orig.	grau
L08118	Calf Maxima I Orig.	taupe
L08119	Calf Maxima I Orig.	schlamm
L08121	Calf Maxima I Orig. mkr.	schwarz mkr.
L08122	Calf Maxima I Orig.	dunkelbraun
L08124	Calf Maxima I Orig.	bordeaux
L08126	Calf Maxima I Orig.	graphit
L08128	Calf Maxima I Orig.	kiesel
L08129	Calf Maxima I Orig.	schoko-braun

Artikel-Nr.	Bezeichnung	Sonstige Angaben
L08061	Moro Calf	schwarz o. Abb.
L08062	Moro Calf	braun o. Abb.
L08650	Bosco Calf	div. Farben o. Abb.
L08651	Bosco Calf	schwarz o. Abb.
L08660	Bosco Nappa-Soft	schwarz o. Abb.
L08661	Bosco Nappa	schwarz o. Abb.



Artikel-Nr.	Bezeichnung	Sonstige Angaben
L08161	Impa - Calf leicht	schwarz
L08162	Impa - Calf leicht	hellbraun
L08163	Impa - Calf leicht	dunkelbraun
L08166	Impa - Calf leicht	meteor-grau
L08167	Impa - Calf leicht	espresso
L08168	Impa - Calf leicht	helltaupe
L08169	Impa - Calf leicht	dunkeltaupe

Artikel-Nr.	Bezeichnung	Sonstige Angaben
L08311	Kalb-Velour kräftig	schwarz
L08312	Kalb-Velour kräftig	braun
L08313	Kalb-Velour kräftig	sandfarben
L08315	Kalb-Velour kräftig	dunkelblau
L08316	Kalb-Velour kräftig	grau
L08317	Kalb-Velour kräftig	dunkelbraun
L08318	Kalb-Velour kräftig	taupe



Artikel-Nr.	Bezeichnung	Sonstige Angaben
L08330	Nubuk	div. Farben
L08350	Nubuk Primus 0,9-1,1mm	blanco
L08351	Nubuk Primus 0,9-1,1mm	linen
L08352	Nubuk Primus 0,9-1,1mm	piedra
L08353	Nubuk Primus 0,9-1,1mm	costa
L08354	Nubuk Primus 0,9-1,1mm	luggare
L08355	Nubuk Primus 0,9-1,1mm	berry
L08356	Nubuk Primus 0,9-1,1mm	poussin
L08357	Nubuk Primus 0,9-1,1mm	anis
L08358	Nubuk Primus 0,9-1,1mm	forest
L08359	Nubuk Primus 0,9-1,1mm	romanche
L08360	Nubuk Primus 0,9-1,1mm	guardamar
L08361	Nubuk Primus 0,9-1,1mm	tourquesa
L08362	Nubuk Primus 0,9-1,1mm	ocean
L08363	Nubuk Primus 0,9-1,1mm	violet
L08364	Nubuk Primus 0,9-1,1mm	burdeous
L08365	Nubuk Primus 0,9-1,1mm	gorbi
L08366	Nubuk Primus 0,9-1,1mm	ebony
L08367	Nubuk Primus 0,9-1,1mm	cafe
L08368	Nubuk Primus 0,9-1,1mm	dark grey
L08369	Nubuk Primus 0,9-1,1mm	egeo





Artikel-Nr.	Bezeichnung	Sonstige Angaben
L08391	Nubuk Toffi, 1,5mm	schwarz
L08392	Nubuk Toffi, 1,5mm	nutria
L08393	Nubuk Toffi, 1,5mm	smoke
L08394	Nubuk Toffi, 1,5mm	silena
L08395	Nubuk Toffi, 1,5mm	ocean
L08396	Nubuk Toffi, 1,5mm	terra
L08397	Nubuk Toffi, 1,5mm	militare
L08398	Nubuk Toffi, 1,5mm	cloud
L08399	Nubuk Toffi, 1,5mm	sand



Artikel-Nr.	Bezeichnung	Sonstige Angaben	Abb.-Nr.
L08400	Känguru-Überziehleder	leicht	1
L08403	Känguru-Überziehleder, leicht	schwarz	1
L08404	Känguru-Überziehleder, leicht	dunkelbraun	1
L08405	Känguru-Überziehleder, leicht	mittelbraun	1
L08406	Känguru-Überziehleder, leicht	taupe	1
L08408	Känguru-Überziehleder, leicht	champagne	1
L08409	Känguru-Überziehleder, leicht	beige	1
L08410	Känguru-Überziehleder, leicht	grau	1
L08412	Känguru-Überziehleder, leicht	mocca	1
L08413	Känguru-Überziehleder, leicht	viola	1
L08414	Känguru-Überziehleder, leicht	blau	1
L08418	Känguru-Überziehleder, leicht	dunkelgrau	1
L08419	Känguru-Überziehleder, leicht	dunkelblau	1
L08421	Känguru-Überziehleder, leicht	rot	1
L08500	Känguruleder Orthopädie	diverse Farben	1

Artikel-Nr.	Bezeichnung	Sonstige Angaben
L08811	Hirsch Nappaleder	schwarz
L08812	Hirsch Nappaleder	dunkelbraun
L08821	Hirsch Nappaleder	schwarz
L08822	Hirsch Nappaleder	terra Braun
L08828	Hirsch Nappaleder	cognac
L08831	Hirschleder media	schwarz
L08832	Hirschleder media	mittelbraun
L08839	Hirschleder media	dunkelbraun



Artikel-Nr.	Bezeichnung	Sonstige Angaben	Preis/m ²	Abb.-Nr.
L08851	Cordovan Ross-Schild	schwarz		7
L08852	Cordovan Ross-Schild	dunkelbraun		6
L08853	Cordovan Ross-Schild	burgund		5
L08854	Cordovan Ross-Schild	bordeaux		4
L08855	Cordovan Ross-Schild	marine		3
L08858	Cordovan Ross-Schild	cognac		1
L08859	Cordovan Ross-Schild	grün		2

Sohlenlöser 10 X

Spezielles Lösungsmittel zum Anlösen von Schnellkleber.



Verpackung: 1,0 Ltr.

Lösungsmittel 2002

Universalverdünner und Reiniger für „Schnellkleber“ (Polychloropren-Klebstoff wie z. B. SIEMAPREN) „Plastikkleber“ (Polyurethan-Klebstoff wie z. B. SIEMAPLAST)



Verpackung: 1,0 Ltr.

Siemaplast 2325/50

„Plastikkleber“ (Polyurethanklebstoff) speziell für Gummi/Leder/PUR-Material/PVC-Materialien/synthetische Obermaterialien/TR-Materialien (thermoplastischer Kautschuk) u. Ä. Offene Zeit ca. 5-10 Minuten. Nach Überschreitung der offenen Zeit noch mehrere Stunden bei ca. +50°C aktivierbar. Ein- und Zweikomponenten-Klebstoff.



Verpackung: 5,0 kg

Siemament 8004

Sehr hochwertige Gummilösung für Bugarbeiten u. a.



Verpackung: 0,7 kg

Haftvermittler 2005

Halogenierungsmittel zur chem. Vorbehandlung von Gummi- und TR-Materialien. Zweikomponentig.



Verpackung: 225 g

Vernetzer 5002 E

Härterzusatz für „Schnellkleber“ (Polychloropren-Klebstoffe wie z. B. SIEMAPREN) und „Plastikkleber“ (Polyurethan-Klebstoffe wie z. B. SIEMAPLAST) zur Erhöhung der Wärme- und Weichmacherfestigkeit. Für hohe Anforderungen.



Verpackung: 225 g

Siemapren 1309/60

„Schnellkleber“ (Polychloropren-Klebstoff) für Filz/Gummi/Holz/Kork/Leder/PUR-Material/Transparentmaterial/TR-Materialien (thermoplastischer Kautschuk) u. Ä. Klebt alles außer PVC. Offene Zeit ca. 3 – 45 Min. Ein- und Zweikomponenten-Klebstoff.



Verpackung: 5,0/ 10,0 kg

Artikel-Nr.	Bezeichnung	Menge
K08151	Aceton	1 Ltr.
K10X1	Sohlenlöser	1 Ltr.
K20021	Lösungsmittel	1 Ltr.
K2100F2	Haftvermittler Plast	0,8 kg
K2323/802AH	Siemaplast AH antistat.	5 kg
K2325/502	Siemaplast	5 kg
K2325/50AH	Siemaplast AH antistat.	5 kg
K80041	Siemament	0,7 kg
K20051	Haftvermittler Pren	225 g
K5002E2	Vernetzer (für 5 kg)	225 g
K1309/602	Siemapren	5 kg
K1309/602AH	Siemapren AH antistat.	5 kg
K1309/603	Siemapren	10 kg
K1310/2	Siemapren	5 kg

GESCHÄFTSBEDINGUNGEN

Angebot – Preise

Unsere Preise sind freibleibend und erfolgen zu den nachstehenden Bedingungen und den am Tag der Lieferung geltenden Preisen zuzüglich der gesetzlichen Mehrwertsteuer. Für Irrtümer und Druckfehler übernehmen wir keine Haftung.

Mit dieser Preisliste verlieren alle alten Preislisten und Nachträge ihre Gültigkeit. Für alle Lieferungen werden diese Bedingungen anerkannt.

Zahlungsbedingungen

Die Rechnungen sind zahlbar bei Vorliegen einer Bankeinzugsermächtigung mit 3 % Skonto, innerhalb 10 Tagen mit 3 % Skonto, innerhalb 30 Tagen netto. Vorkasse bei Lieferungen außerhalb von Deutschland

Bundesdatenschutzgesetz

Die für die Geschäftsabwicklung notwendigen Daten speichern wir in unserer EDV und verwenden diese Daten nur intern.

Lieferung – Versand

Die Lieferungen erfolgen auf Rechnung des Bestellers.

Gewährleistung

Der Käufer hat die Ware innerhalb einer angemessenen Frist auf etwaige Mängel hin zu untersuchen; die Rüge ist rechtzeitig, sofern sie innerhalb einer Frist von acht Werktagen, gerechnet ab Wareneingang oder bei verborgenen Mängeln ab Entdeckung, dem Verkäufer zugeht. Für Rechte und Ansprüche des Käufers gelten die einschlägigen gesetzlichen Vorschriften. Weitergehende Ansprüche sind ausgeschlossen.

Haftung

Die Verkäuferin haftet nicht für Schäden, die sie, ihr gesetzlicher Vertreter oder Erfüllungsgehilfe durch einfache Fahrlässigkeit verursacht hat. Dies gilt ohne Rücksicht auf die Rechtsnatur des geltend gemachten Anspruchs insbesondere aus Verzug, sonstiger Pflichtverletzung oder unerlaubter Handlung. Diese Haftungsbeschränkung gilt nicht für Schäden aus der Verletzung des Lebens, des Körpers oder der Gesundheit und aus der Verletzung wesentlicher Vertragspflichten.

Verlängerter Eigentumsvorbehalt

Die gelieferte Ware bleibt bis zur vollständigen Bezahlung unser Eigentum. Der Käufer kann diese Ware verarbeiten oder verkaufen, tritt aber seine Forderungen mit allen Rechten an uns ab; kommt der Käufer seinen vertraglichen Pflichten nicht nach, insbesondere im Falle des Zahlungsverzugs, sind wir berechtigt, den gelieferten Gegenstand zurückzunehmen. Verpfändungen und sonstige Eingriffe Dritter müssen uns sofort mitgeteilt werden.

Preisliste

Diese Preisliste ist für den Fachhandel bestimmt und darf nicht an private Endverbraucher weitergegeben werden.

Mit Erscheinen dieser Preisliste verlieren alle früheren Preislisten ihre Gültigkeit. Druckfehler und Preiserhöhungen vorbehalten.

Erfüllungsort – Gerichtsstand

Als Erfüllungsort und Gerichtsstand für alle Lieferungen von und Zahlungen an die Busch Orthopädie Service GmbH wird für Kunden in Deutschland Heilbronn vereinbart.

BUSCH
Orthopädie Service GmbH

Busch Orthopädie Service GmbH

Lämlinstr. 9 • 74080 Heilbronn • Telefon (0 71 31) 92 66-70 • Fax 92 66-78
info@busch-orthopaedie-service.de • www.busch-orthopaedie-service.de